

階	面積 m <sup>2</sup> (坪)
1階	56.31 (17.00)
2階	54.65 (16.50)
PH1階	4.96 (1.50)
延床面積	115.92 (35.00)
建築面積	57.96 (17.50)

丸め 四捨五入

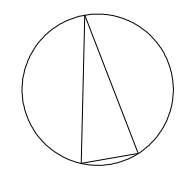

本図面は、該当機関の建築基準法等の指導、工事施工上の納まりの都合により変更することがあります。

現地調査、役所調査等によって間取りや配置計画に変更が必要な場合がありますので、ご了承ください。  
 図面内の外構計画、家具等はイメージです。  
 外観パースはあくまでイメージですので、実際とは異なります。

営業	工事	検印
----	----	----

株式会社 ウイズ住販  
 〒297-0026  
 千葉県茂原市茂原1525番地5  
 TEL 0475-36-2658 FAX 0475-36-2659

上記設計図書を承認します。  
 建築主 ご署名 \_\_\_\_\_ 年 月 日

縮尺 1/100  
 日付 2024/05/19

工事名 長生郡一宮町一宮売地580万円参考プラン  
 図面名 1階 平面図,2階 平面図,PH1階 平面図  
 現場: 長生郡一宮町一宮9803-1

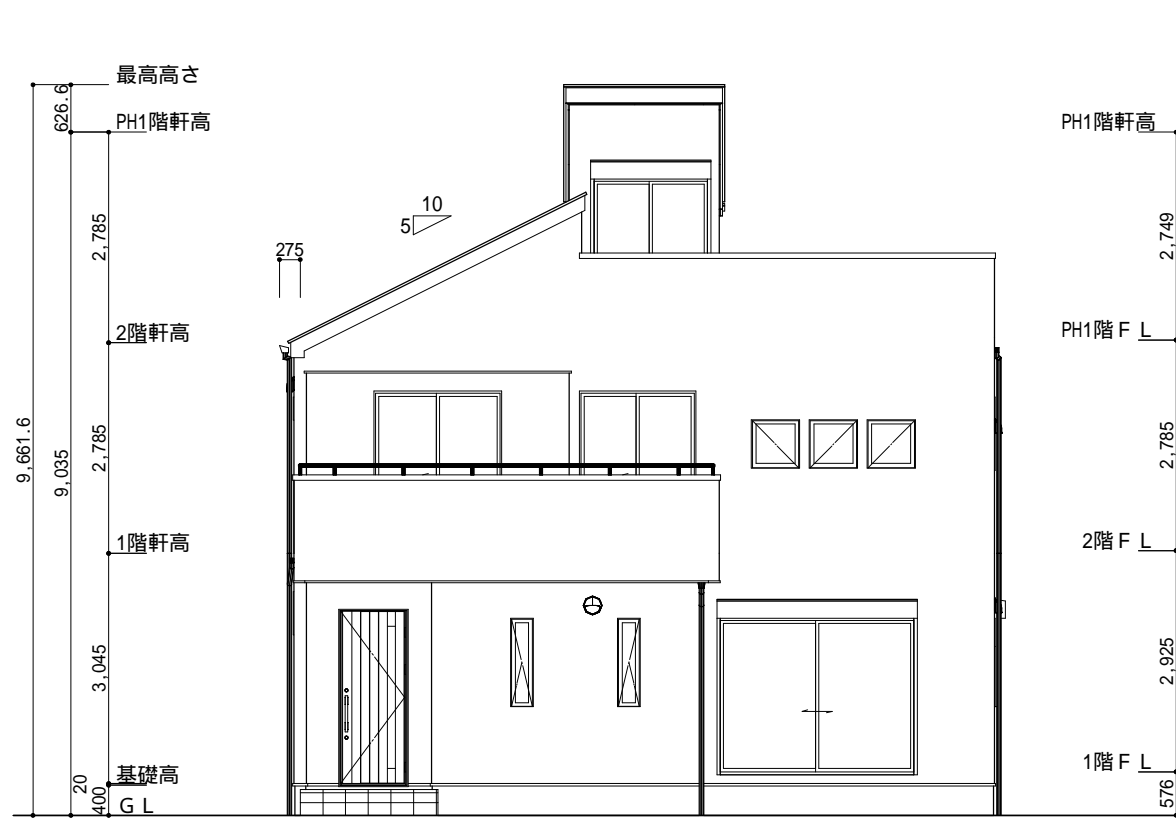

南側 立面図 S:1/100

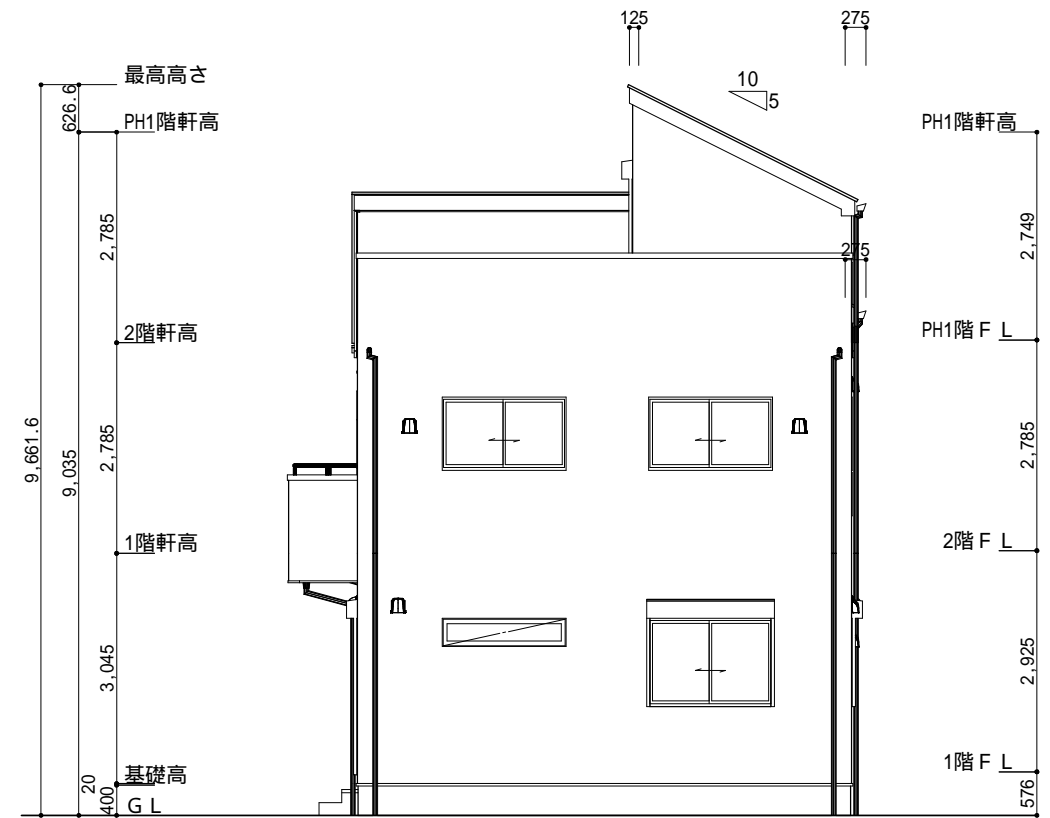

東側 立面図 S:1/100

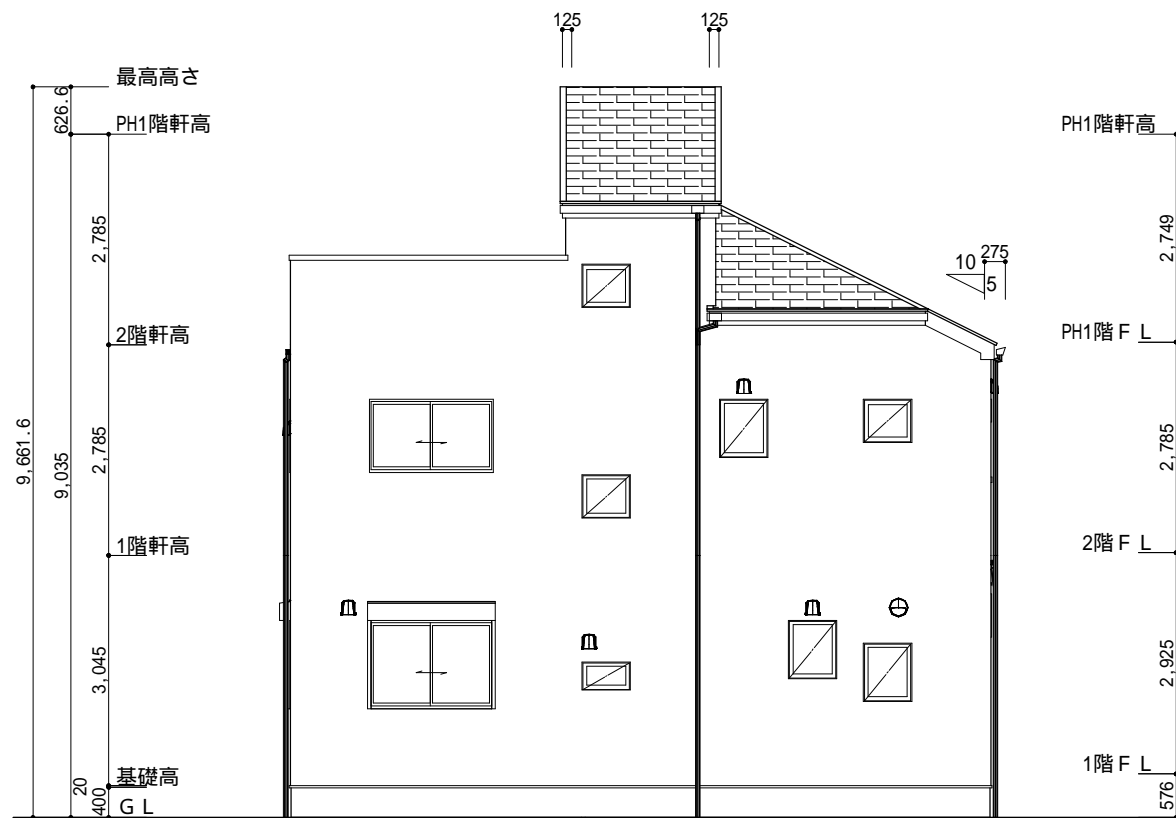

北側 立面図 S:1/100

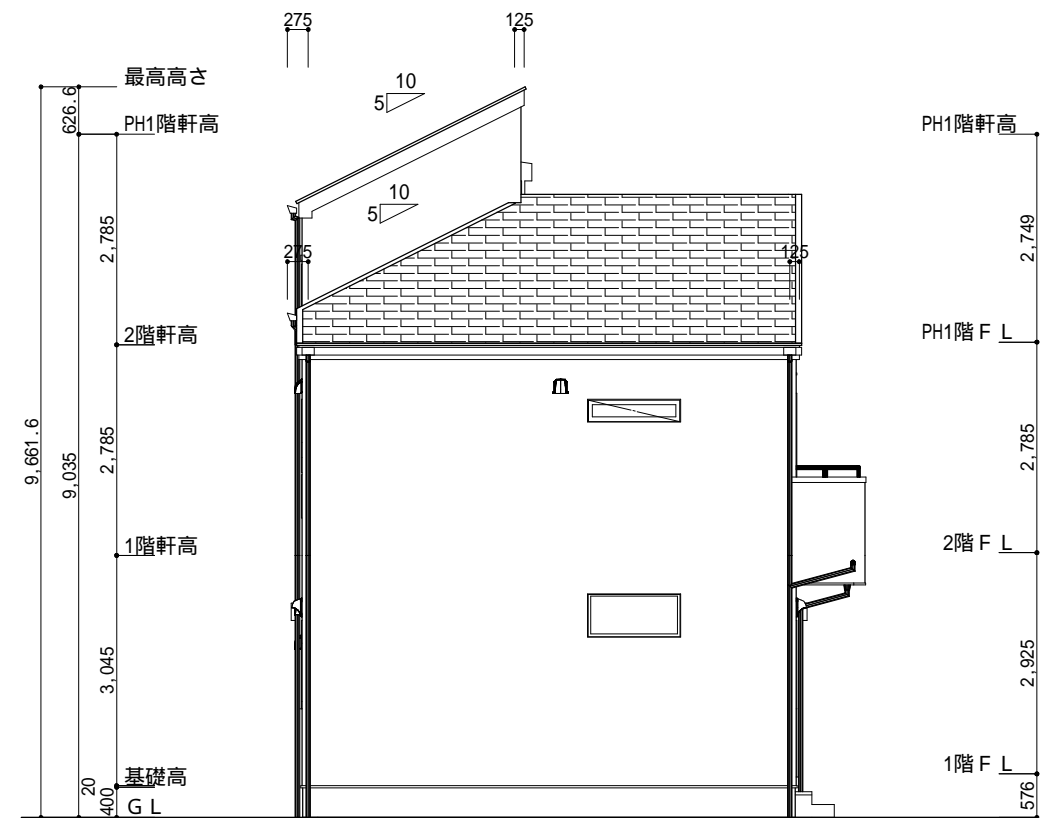

西側 立面図 S:1/100

本図面は、該当機関の建築基準法等の指導、工事施工上の納まりの都合により変更することがあります。

現地調査、役所調査等によって間取りや配置計画に変更が必要な場合がありますので、ご了承ください。  
図面内の外構計画、家具等はイメージです。  
外観パースはあくまでイメージですので、実際とは異なります。

営業	工事	検印

株式会社 ウイズ住販  
〒297-0026  
千葉県茂原市茂原1525番地5  
TEL 0475-36-2658 FAX 0475-36-2659

上記設計図書を承認します。  
建築主 ご署名 \_\_\_\_\_ 年 月 日

縮尺 1/100  
日付 2024/05/19

工事名 長生郡一宮町一宮売地580万円参考プラン  
図面名 南側 立面図,北側 立面図,東側 立面図,西側 立面図  
現場: 長生郡一宮町一宮9803-1